

Desbloqueio de senha certificado A3

Olá.

Se você bloqueou a sua senha PIN, neste documento iremos demonstrar como desbloquear a sua senha.

Lembrando que você precisa da senha PUK para desbloquear a senha PIN.

Para facilitar, separamos abaixo o passo a passo de acordo com a sua mídia, cada mídia possui um gerenciador próprio. Clique sobre a imagem correspondente ao seu dispositivo:

Grupo 1 - SafeNet



Grupo 2 - SafeSign



Observação: Smartcard (cartão) **CFM** confeccionados antes de Janeiro/2020

Grupo 3 - AWP

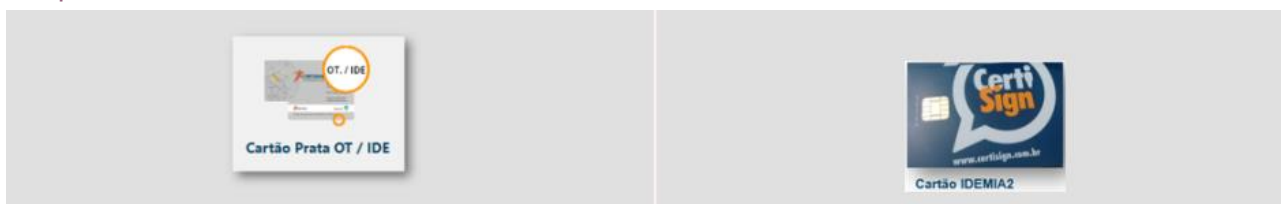

Grupo 4 - ID Protect

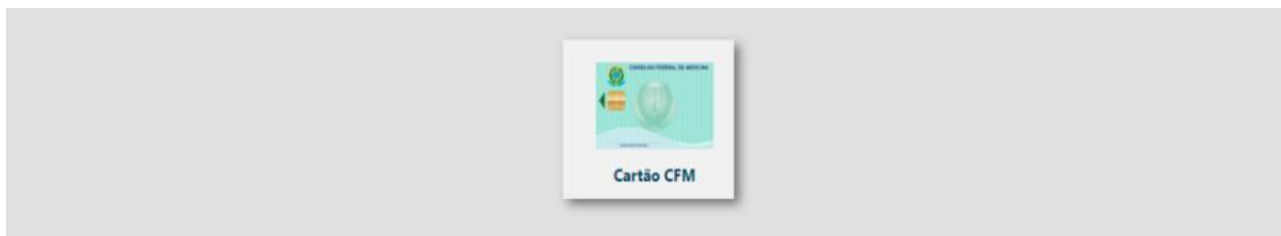

Desbloqueio de senha PIN - SafeNet

1- Com a mídia conectada na sua máquina, na barra de pesquisa procure por **SafeNet**.

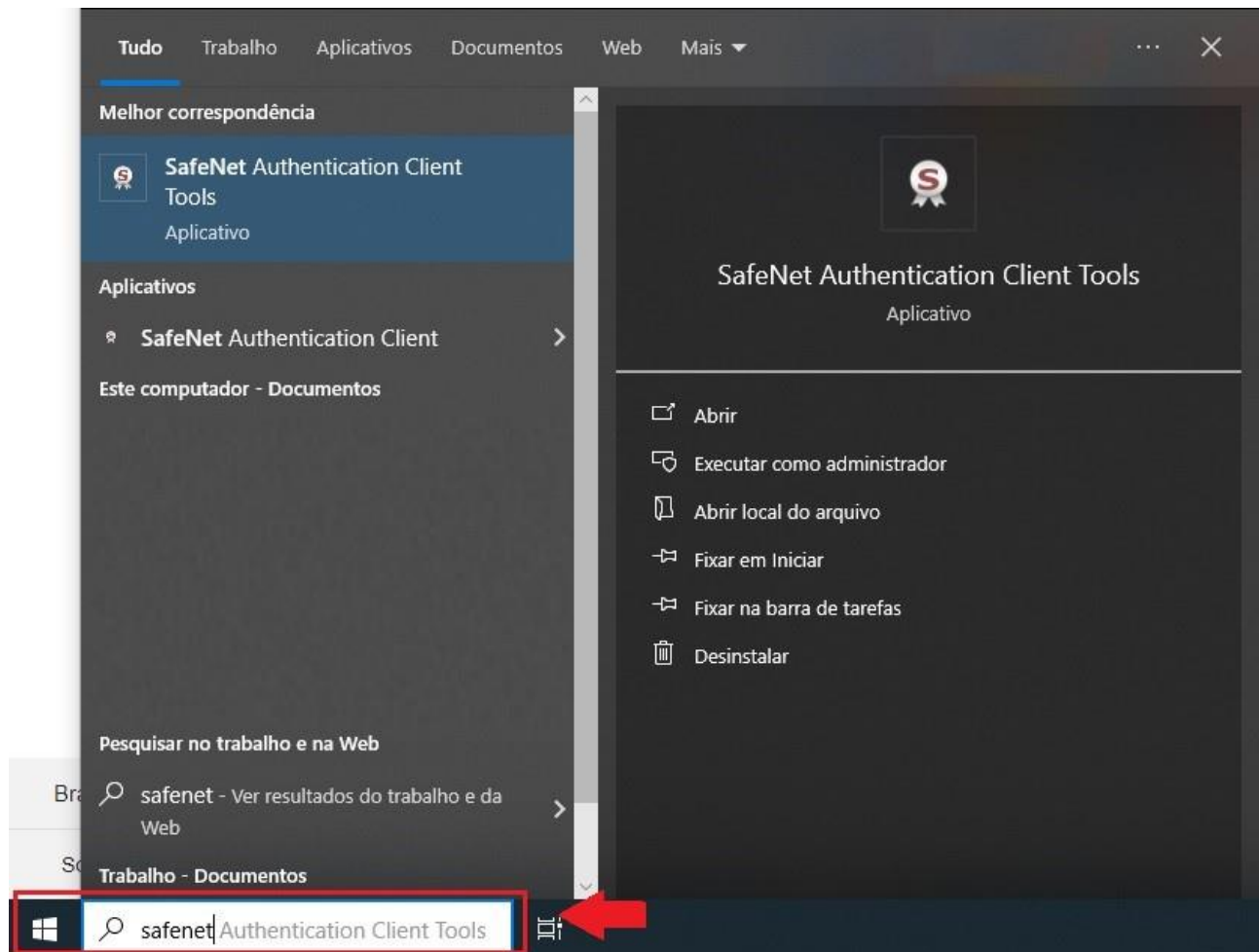

2 - Clique na engrenagem (Vista Avançada).

Verifique se a senha do token está como “**Presente**” e se está zerada as tentativas restantes.

Observação: Toda mídia precisa ter senha PUK cadastrada, no caso do SafeNet o termo é senha de Administrador que precisa estar “**Presente**” e com 5 tentativas.

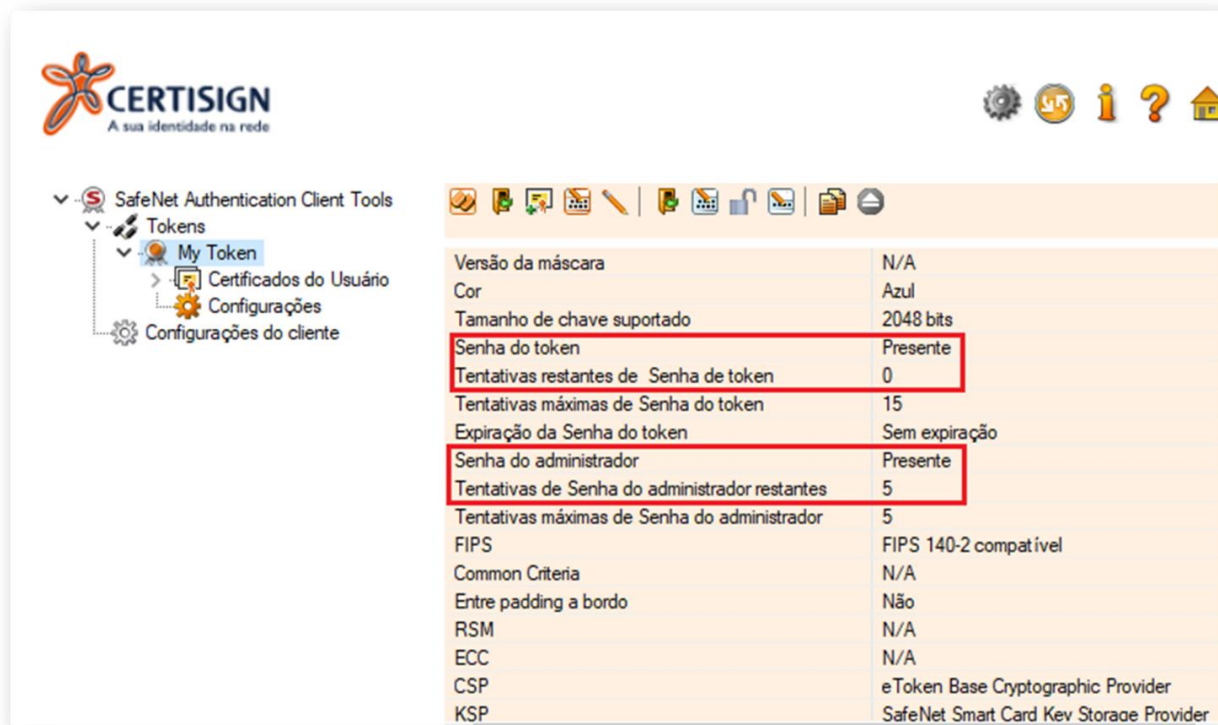

3 - Clique em Log on como administrador, insira a senha PUK e Ok

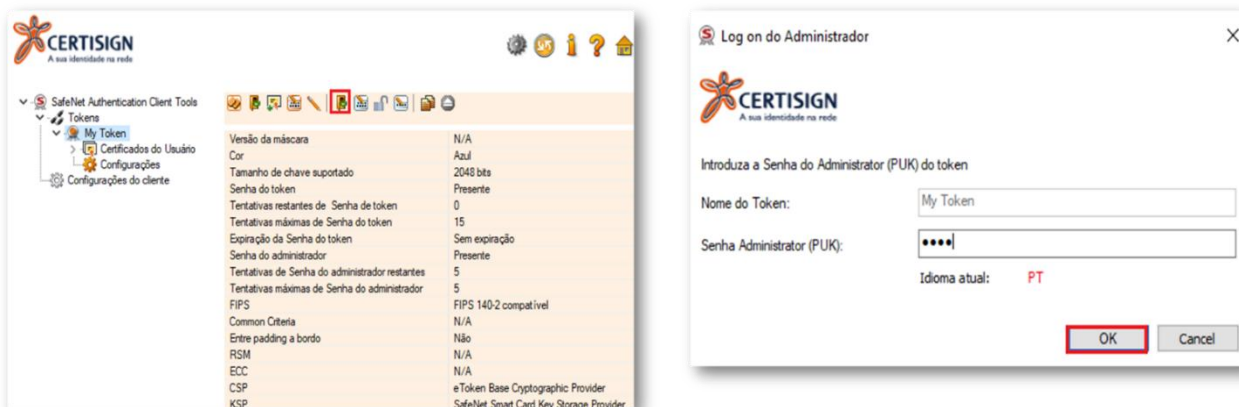

4 - Selecione configurar a senha do Token



Note que ao logar no token o ícone da porta fica fechado

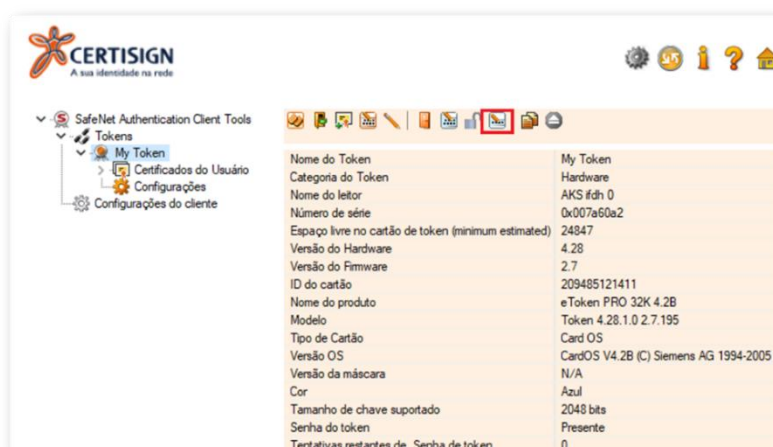

5 - Insira a nova senha nos campos abaixo. Note que existe um medidor de porcentagem que precisa atingir 100%, após isso o botão Ok fica disponível para selecionar.

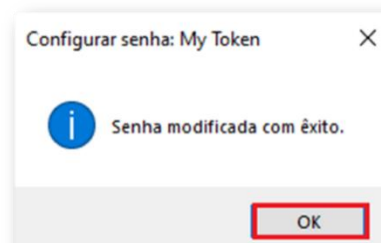
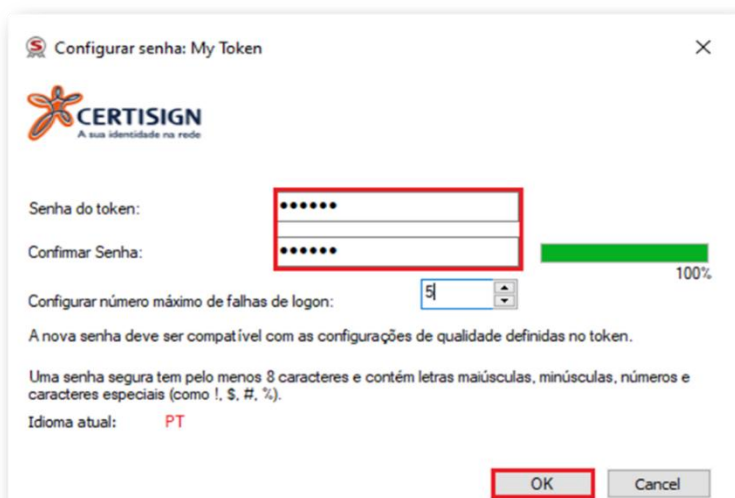

Desbloqueio de senha PIN – SafeSign

1- Com a mídia conectada na sua máquina, na barra de busca da sua máquina procure por **adm** ou **administração de token**.

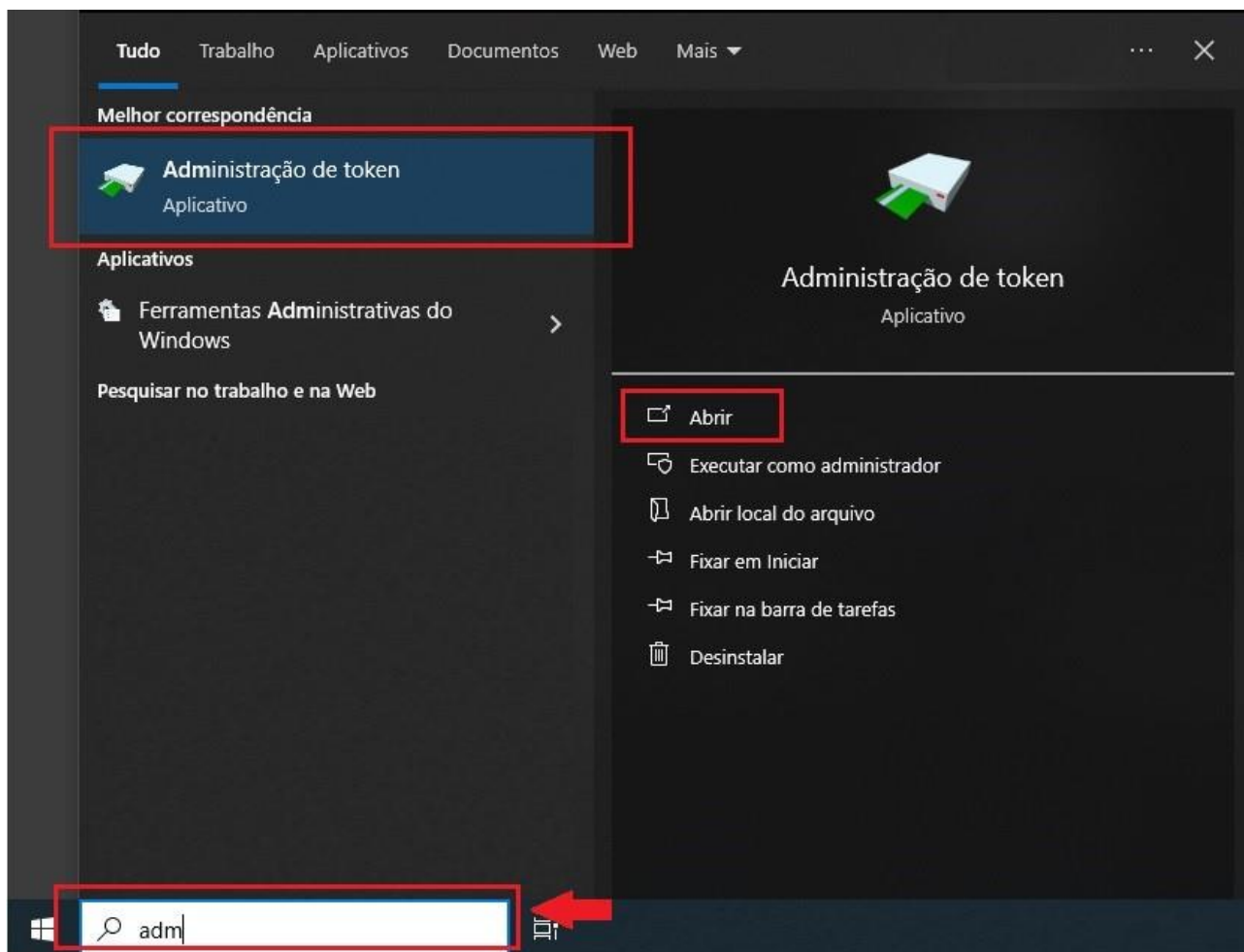

2 - Selecione **Token** > **Desbloquear PIN**.

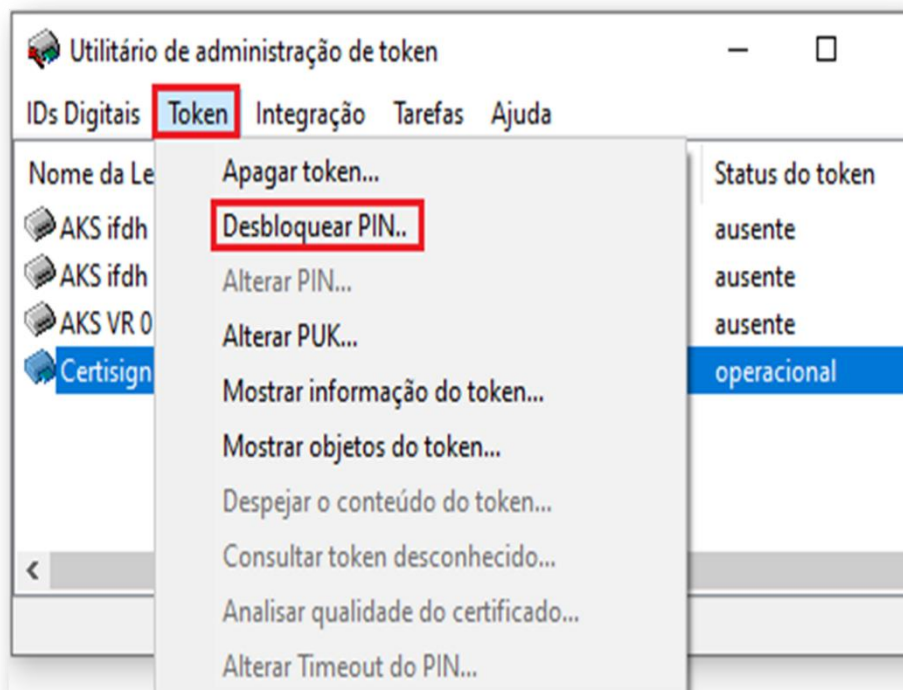

3 - Insira o PUK e cadastre um novo PIN > **Ok**

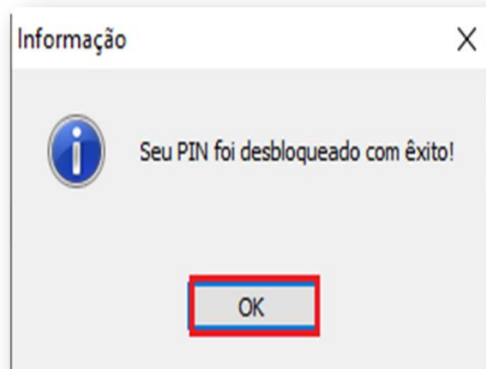
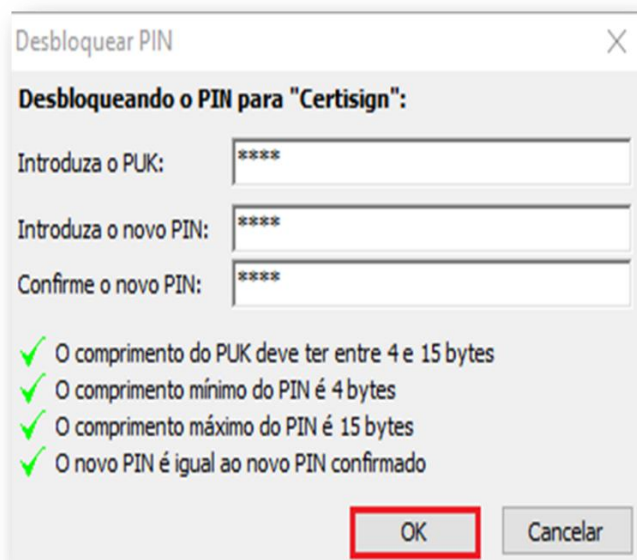

Desbloqueio de senha PIN – AWP

1 - Com a mídia conectada na sua máquina, na barra de pesquisa procure por **AWP**



2 - Abra o AWP selecione **Desbloquear PIN**.

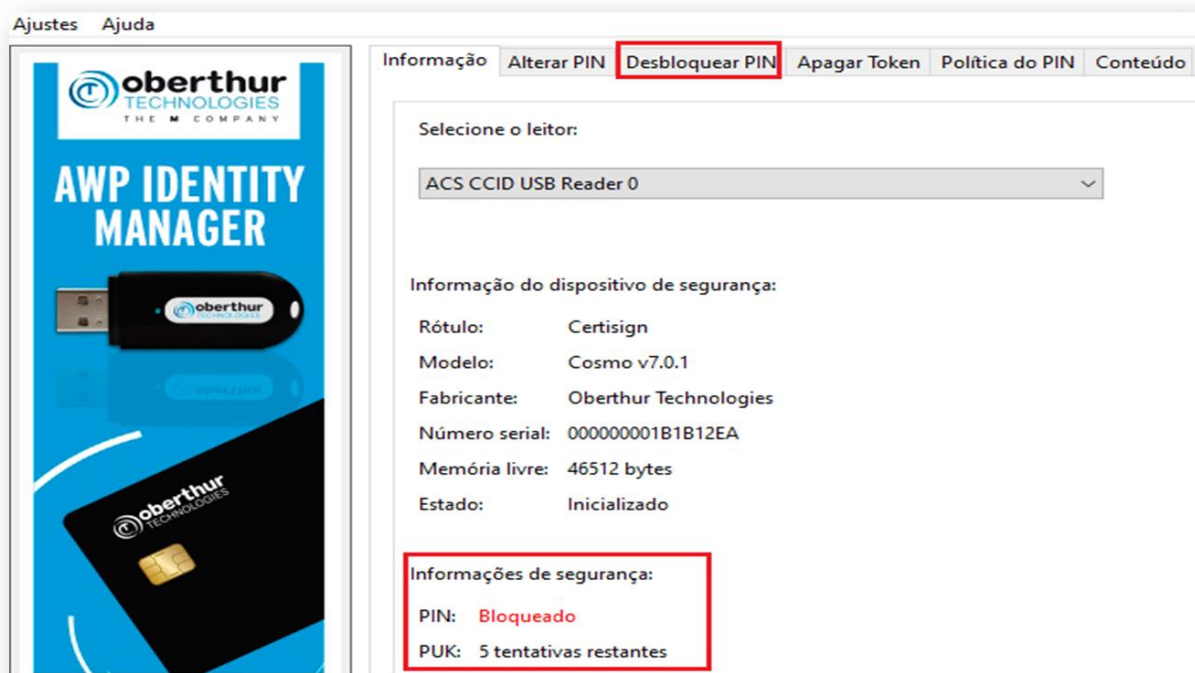

3 - Insira a senha PUK e cadastre uma nova senha PIN, selecione **Desbloquear**.

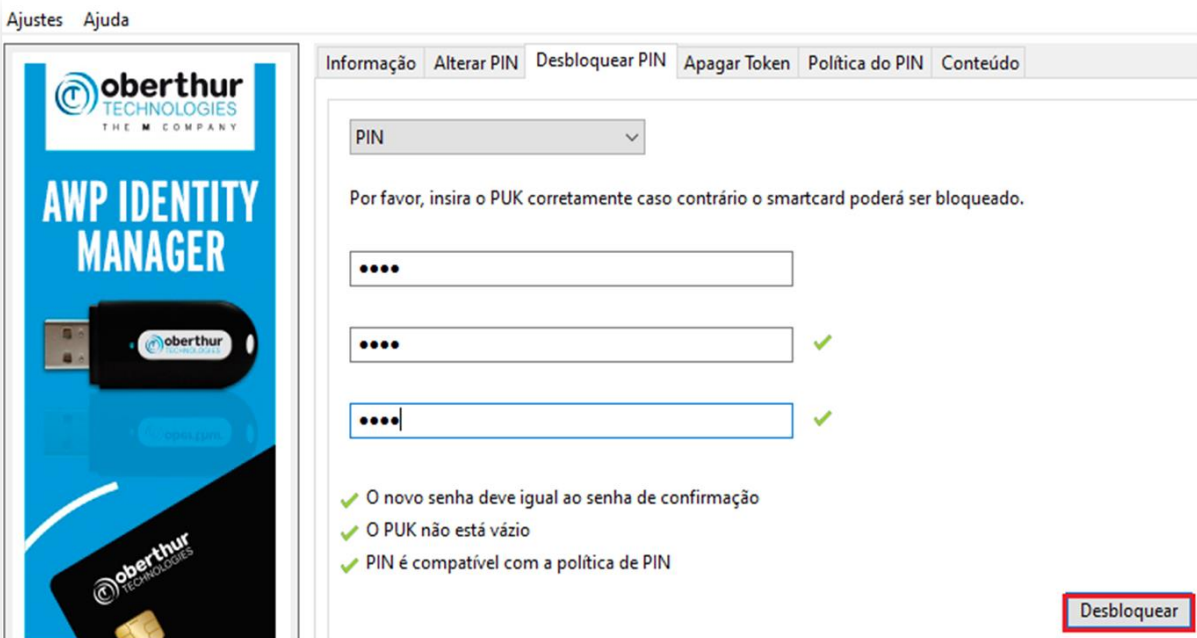

Ajustes Ajuda

Informação Alterar PIN Desbloquear PIN Apagar Token Política do PIN Conteúdo

PIN

Por favor, insira o PUK corretamente caso contrário o smartcard poderá ser bloqueado.

....

.... ✓

.... ✓

✓ O novo senha deve igual ao senha de confirmação
✓ O PUK não está vazio
✓ PIN é compatível com a política de PIN

Desbloquear

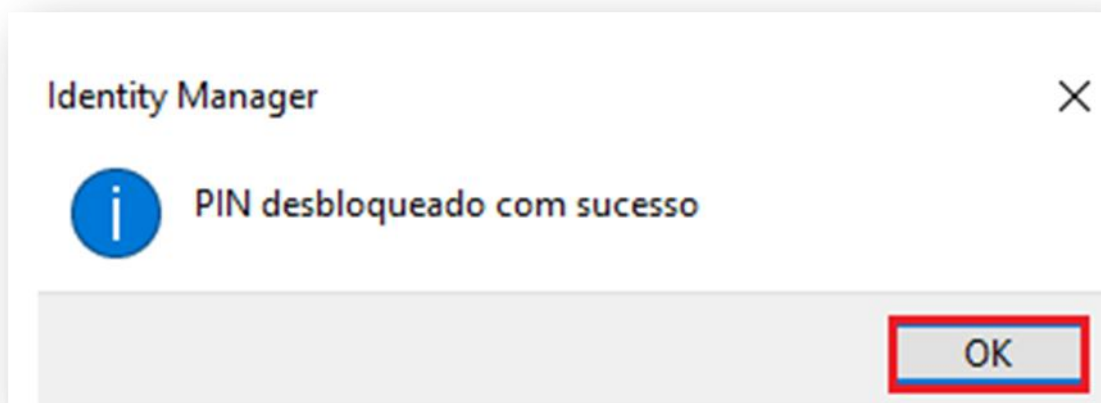

Desbloqueio de senha PIN – ID Protect

1 - Com a mídia conectada na sua máquina, na barra de pesquisa procure por **ID Protect**.



2 - Abra o ID Protect, selecione **PIN** e clique em **Manager**. Clique em **Desbloquear** ao lado do status/estado do PIN

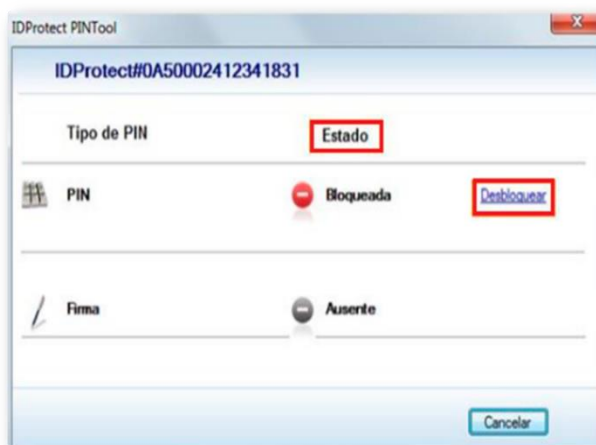
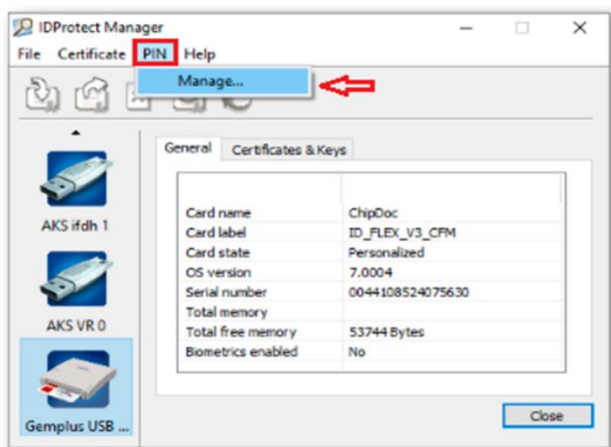

3 - Insira a senha PUK e selecione **Aceptar/ Aceitar**

