

Como abrir o Assistente de Instalação

Olá.

Neste documento vamos te mostrar como abrir o Assistente de Instalação para você instalar o seu certificado.

1º Passo: Identifique se você possui o JAVA instalado na sua máquina.

Para identificar pesquise em seu computador “Painel de Controle” e abra-o > Clique em “Programas” > “Programas e Recursos”.

Se você localizar na lista o programa “JAVA” é porque já possui instalado na máquina. Caso não encontre, copie e cole este link em seu navegador: <https://www.java.com/pt-BR/download/> para baixar e instalar o JAVA.

Baixe o Assistente de Instalação, copie e cole este link em seu navegador: <https://gestaoar.certisign.com.br/instalador/instalador-certisign.jnlp>.

1 – Identifique o local em que o arquivo foi salvo. Dicas: pasta de “Downloads”, “Área de Trabalho”, “Documentos”

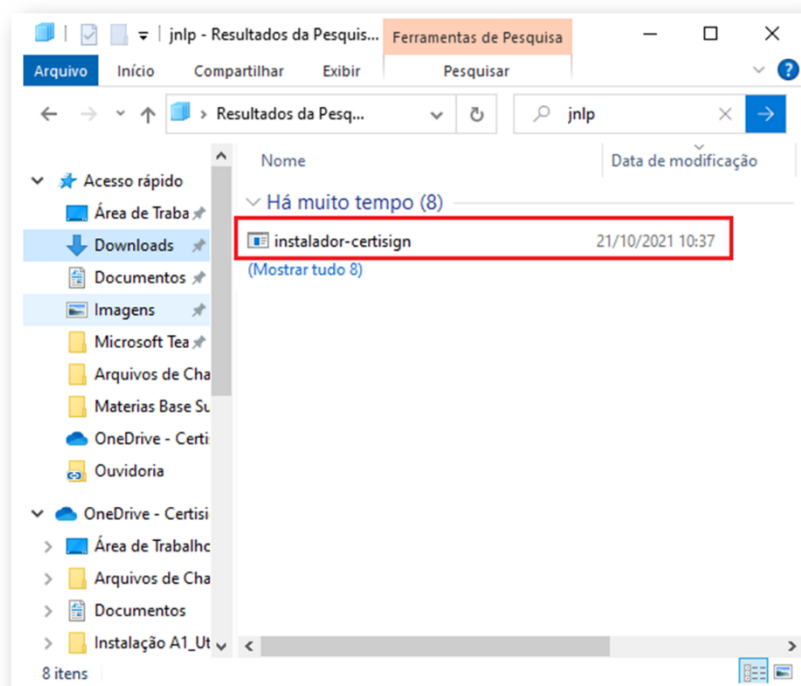

2 - Clique com o botão direito do mouse e selecione **Propriedades**

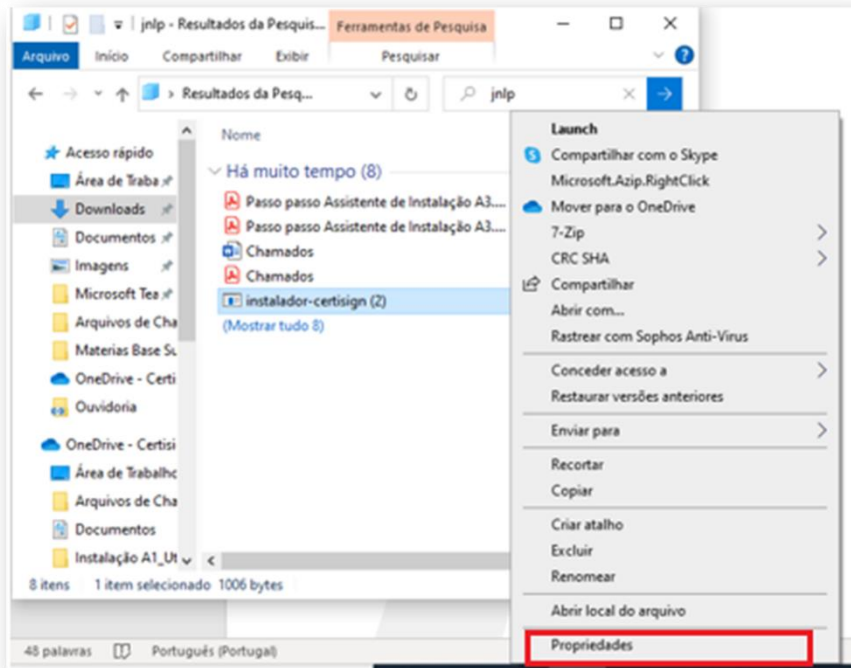

3 - Na opção “Abrir com” altere para Java Web Launcher e clique em **Alterar**
Em seguida clique **OK**

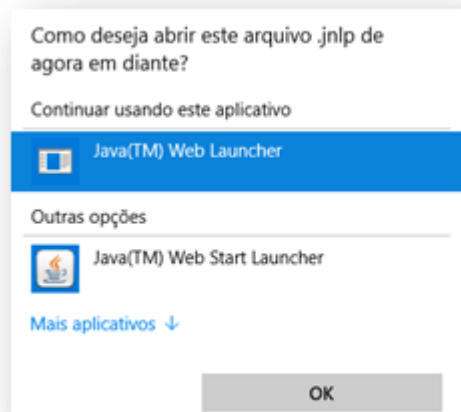
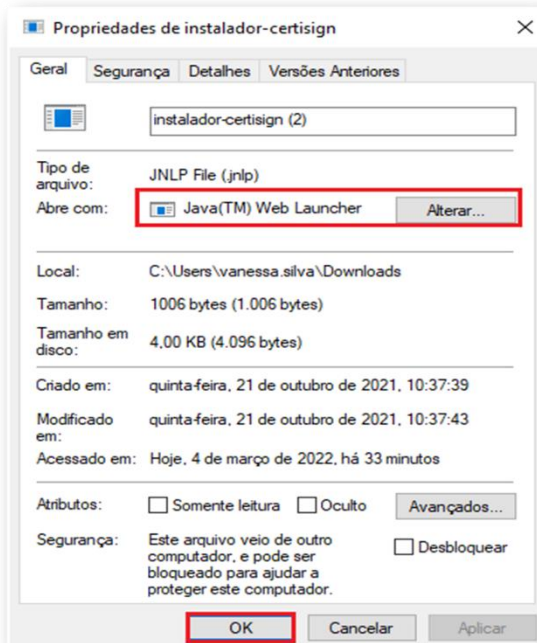

ATENÇÃO: SE VOCÊ NÃO ENCONTRAR O JAVA NESSA LISTA. VAMOS TE MOSTRAR NA PRÓXIMA PÁGINA COMO LOCALIZAR.

4 – Dê um duplo clique no arquivo e o Assistente de Instalação abrirá.

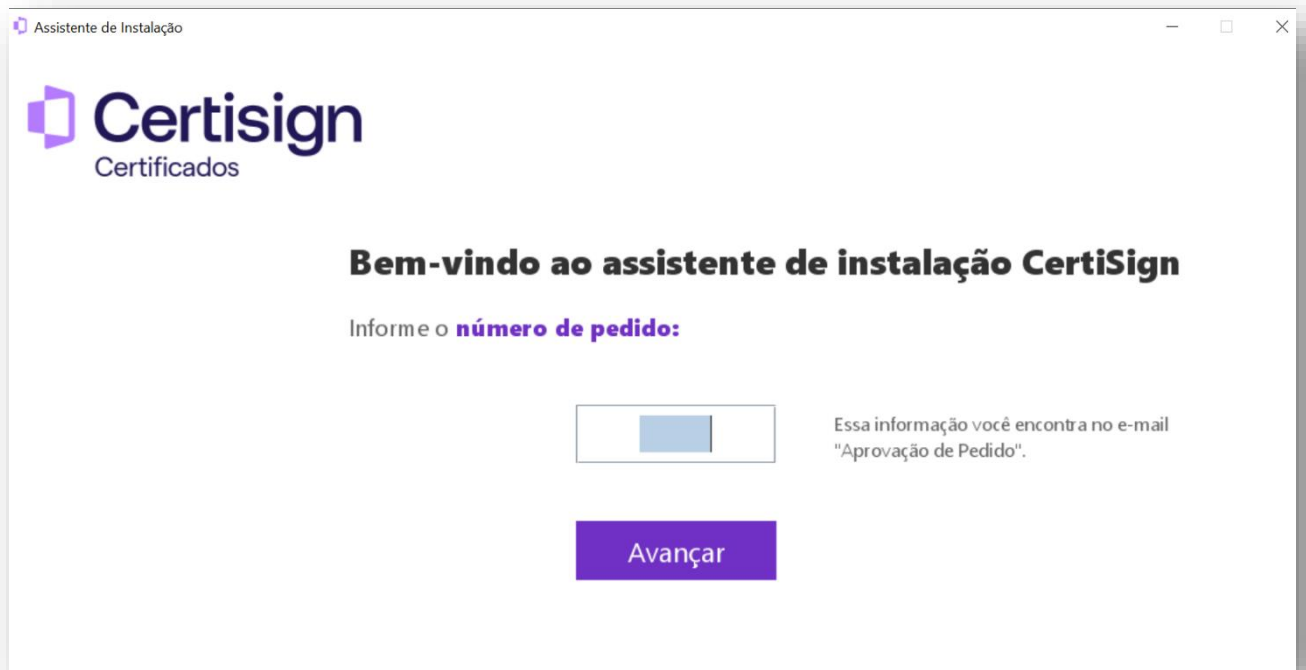

Pronto! Agora você pode iniciar a instalação do seu certificado.



“Eu não encontrei o JAVA e não consegui abrir. E agora?”

5 - Na opção “Abrir com” clique em **Alterar** e aparecerá uma lista de aplicativos. Clique em **Mais aplicativos**

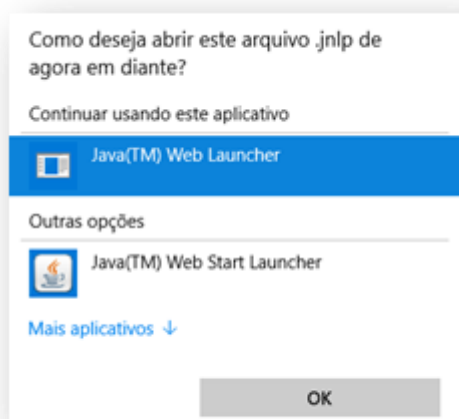
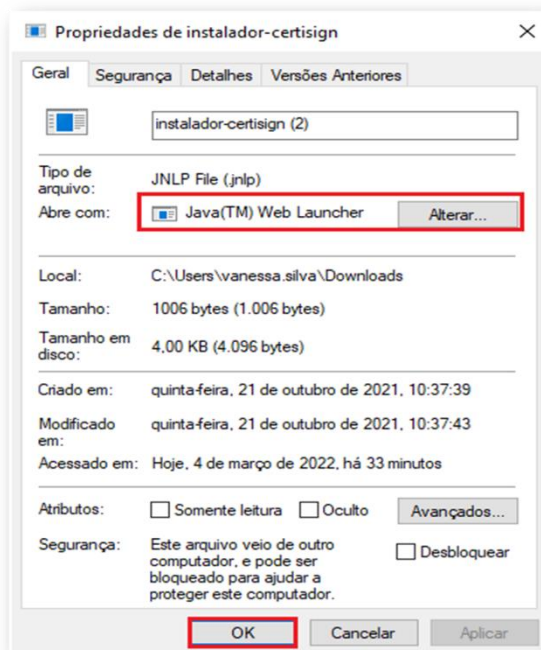

6 – Clique em **Procurar outro aplicativo neste PC**. Em seguida, selecione **JAVA** e clique em **Abrir**

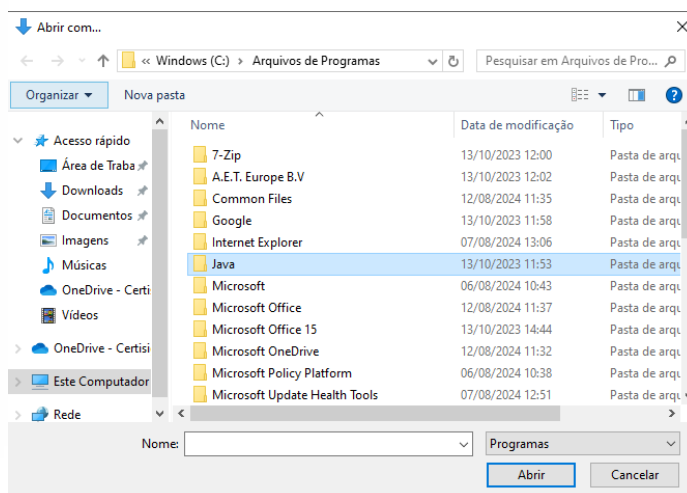
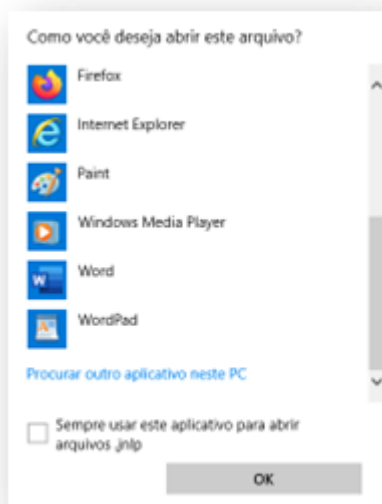

7 – Selecione **jre-1.8** e clique em **Abrir**

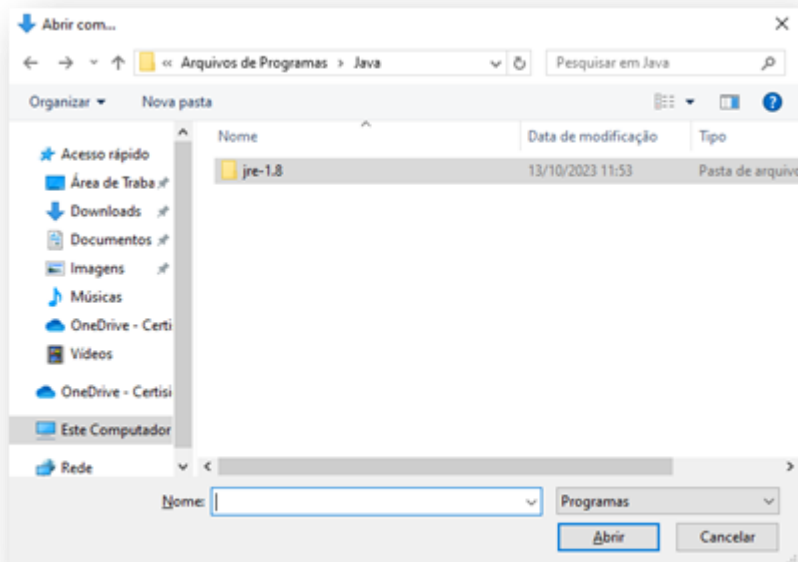

7 – Selecione **bin** e clique em **Abrir**

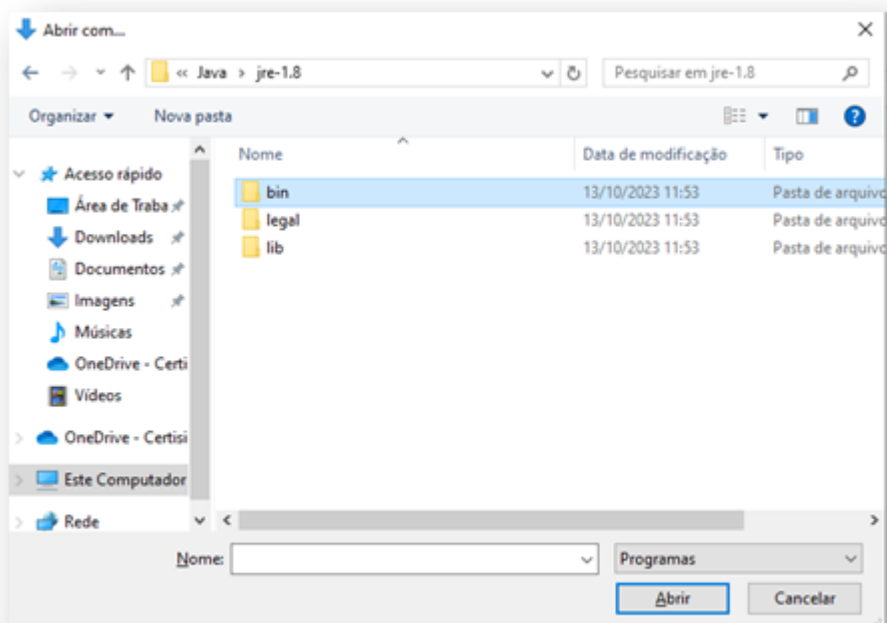

8 – Selecione **javaws** e clique em **Abrir**

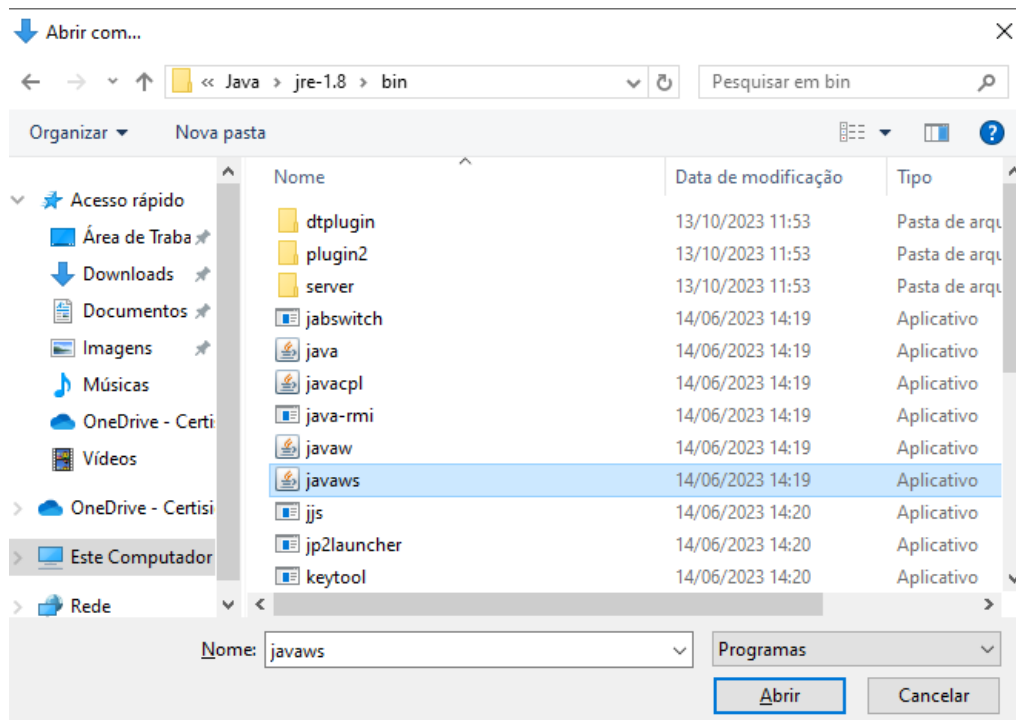

9 – O Assistente de Instalação abrirá

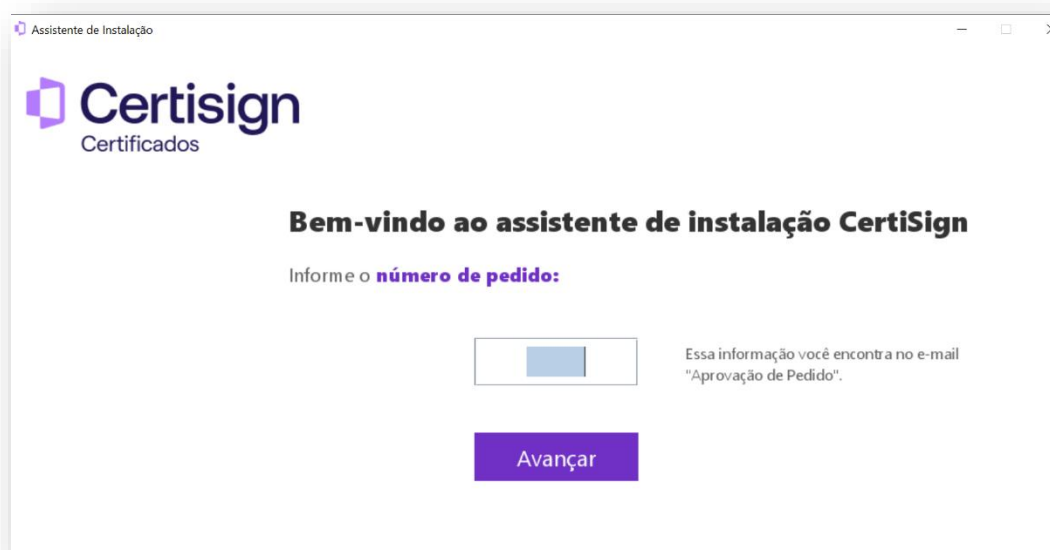

Pronto! Agora você pode iniciar a instalação do seu certificado.

